

Dachaufbau	
Eternit	8mm
Eternitlattung	25mm
Konterlattung	50mm
Fugenloses U-Dach	-
Hitzebeständig	-
Weichfaserplatte	40mm
Sparren	160mm
neu ausgedämmt	-
Dampfbremse	-
OSB	15mm

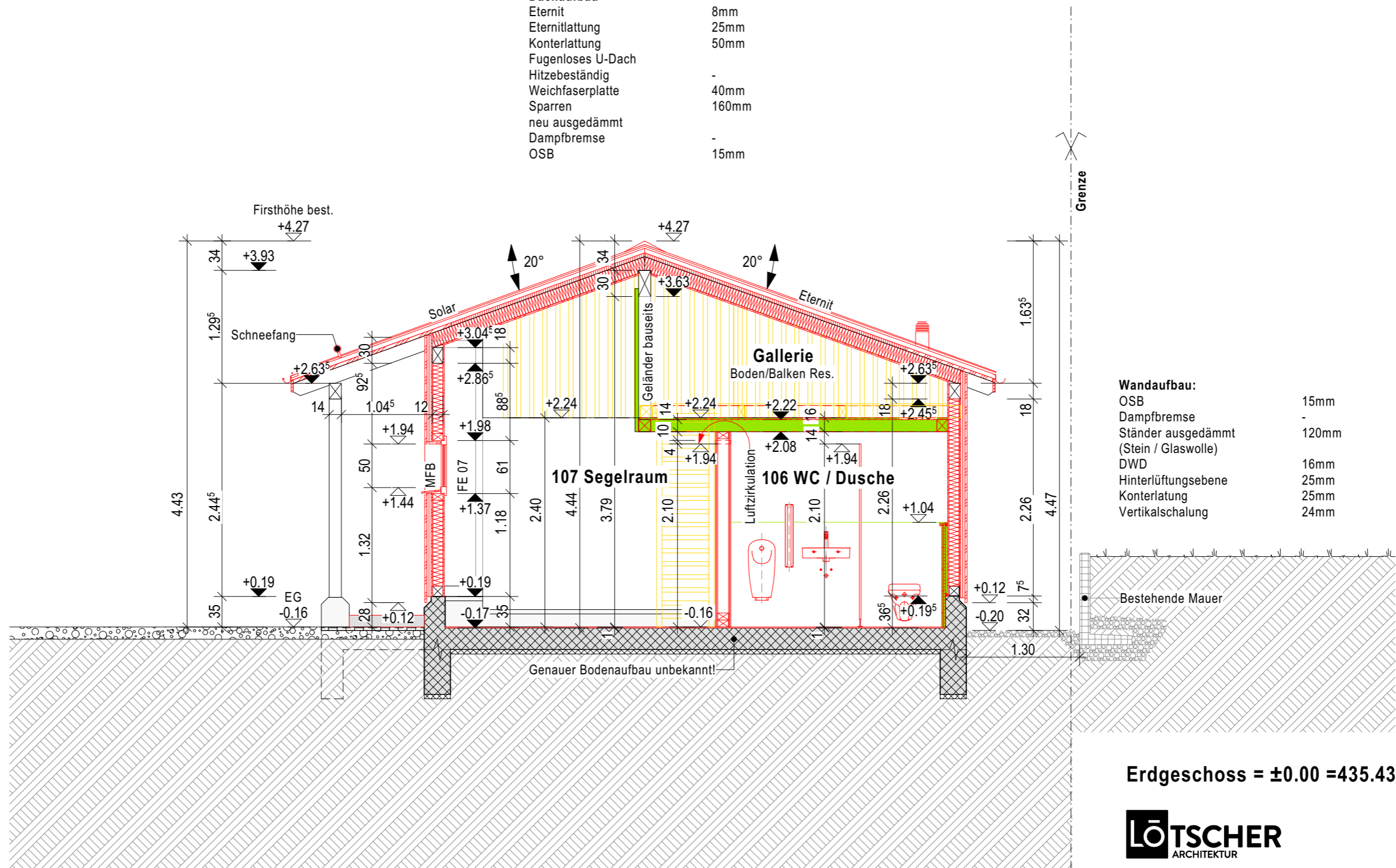

Erdgeschoss = ±0.00 = 435.43 m.ü.M

**LÖTSCHER**  
ARCHITEKTUR

Hauptstrasse 3  
T. 041 375 87 88

Mail loe@loe.ch

6045 Meggen  
www.loe.ch

Dat./Gez. 27.10.20/mf  
Rev.  
Mst. 1:50  
Format A3  
Plan-Nr. 1907\_120

**Legende**

Wird Bauseits ausgeführt

**GUT ZUR AUSFÜHRUNG**

bezüglich Gestaltung-Anordnung-Mass

Datum: 27.10.2020

Unterschrift: \_\_\_\_\_

**Es muss Schweizer Holz verwendet werden**

	Beton		Naturstein		Thermur (Mauerkopf)
	Betonelement		Mörtel / Gips		Thermur (Mauerfuss)
	Backstein		Kies, Schotter		Thermur
	Kalksandstein		Holzwerkstoff		Wärmedämmung
	Bestehend		Neu		Mauerwerk nicht tragend
			Abbruch		

**Schnitt A-A**

Bauherr: Gemeinde Meggen,  
Am Dorfplatz 3, 6045 Meggen

Objekt: 1907 An- und Umbau Garderobengebäude  
Hafen Hintermeggen, 6045 Meggen

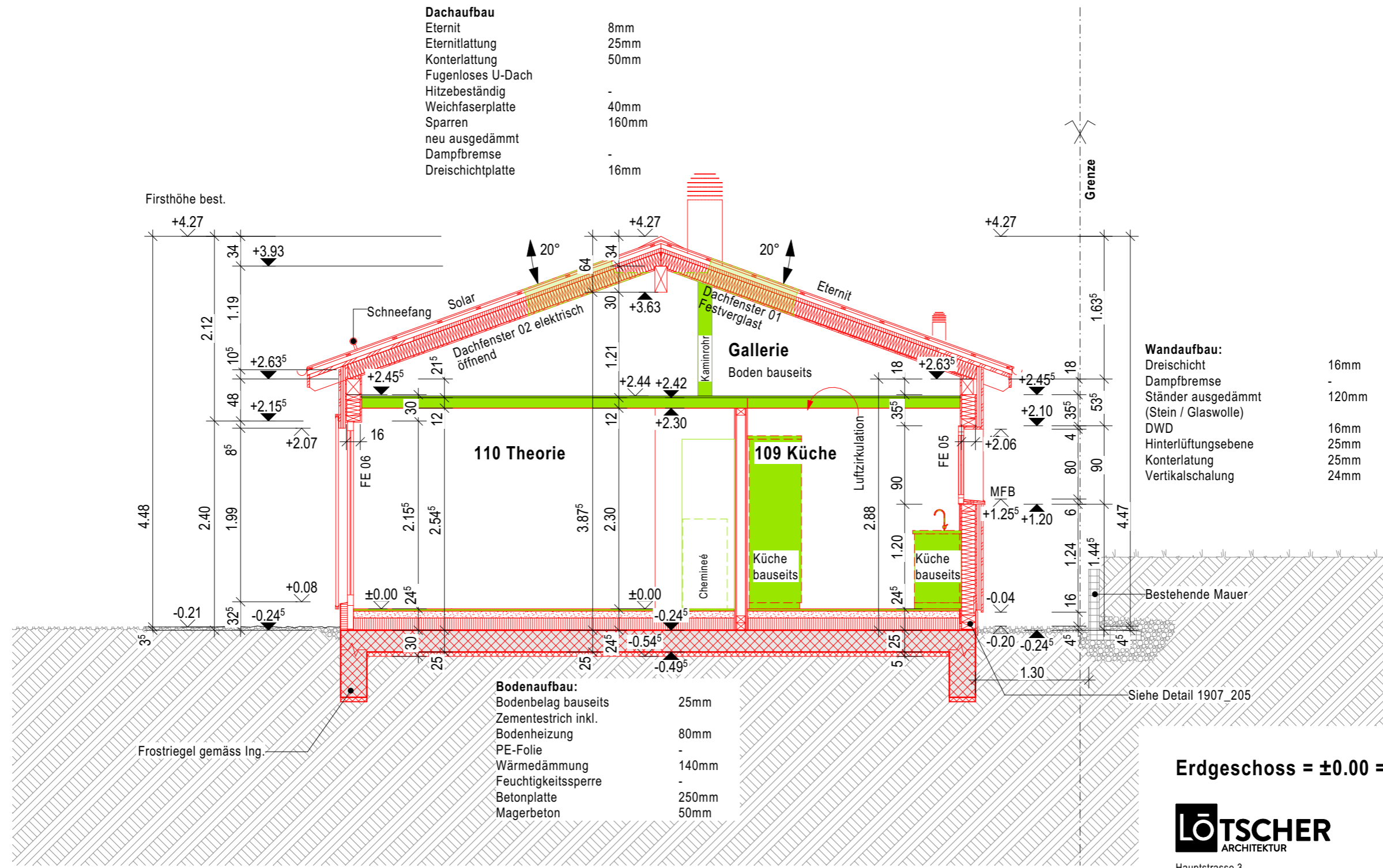

**Legende**

Wird Bauseits ausgeführt

**GUT ZUR AUSFÜHRUNG**  
 bezüglich Gestaltung-Anordnung-Mass  
 Datum: 27.10.2020  
 Unterschrift: \_\_\_\_\_

**Es muss Schweizer Holz verwendet werden**

	Beton		Naturstein		Thermur (Mauerkopf)
	Betonelement		Mörtel / Gips		Thermur (Mauerfuss)
	Backstein		Kies, Schotter		Wärmedämmung
	Kalksandstein		Holzwerkstoff		Mauerwerk nicht tragend
	Bestehend		Neu		Abbruch

**Erdgeschoss = ±0.00 = 435.43 m.ü.M**

**LÖTSCHER**  
 ARCHITEKTUR  
 Hauptstrasse 3  
 T. 041 375 87 88

6045 Meggen  
 www.loe.ch

Dat./Gez. 27.10.20/mf  
 Rev.  
 Mst. 1:50  
 Format A3  
 Plan-Nr. 1907\_121

**Schnitt B-B**

Bauherr: Gemeinde Meggen,  
 Am Dorfplatz 3, 6045 Meggen  
 Objekt: 1907 An- und Umbau Garderobengebäude  
 Hafen Hintermeggen, 6045 Meggen

**Wandaufbau Stauraum:**

OSB roh	15mm
Dampfbremse	-
best. Ständer ausgedämmt (Stein / Glaswolle)	120mm
DWD	16mm
Hinterlüftungsebene	25mm
Konterlatung	25mm
Vertikalschalung	24mm

**Dachaufbau**

Eternit	8mm
Eternitlattung	25mm
Konterlattung	50mm
Fugenloses U-Dach	-
Hitzebeständig	-
Weichfaserplatte	40mm
Sparren bestehend neu ausgedämmt	160mm
Dampfbremse	-
Dreischichtplatte	16mm

**Wandaufbau Segelraum zu Klubsaal:**

OSB roh	15mm
Dampfbremse	-
Ständer ausgedämmt (Stein / Glaswolle)	140mm
Dreischichtplatte	16mm

**Wandaufbau Theorie zu Lager**

Dreischichtplatte	16mm
Dampfbremse	-
Ständer ausgedämmt (Stein / Glaswolle)	140mm
DWD	16mm

**Wandaufbau Lager:**

Holz Ständer	160mm
Konterlattung	25mm
Vertikallattung	25mm

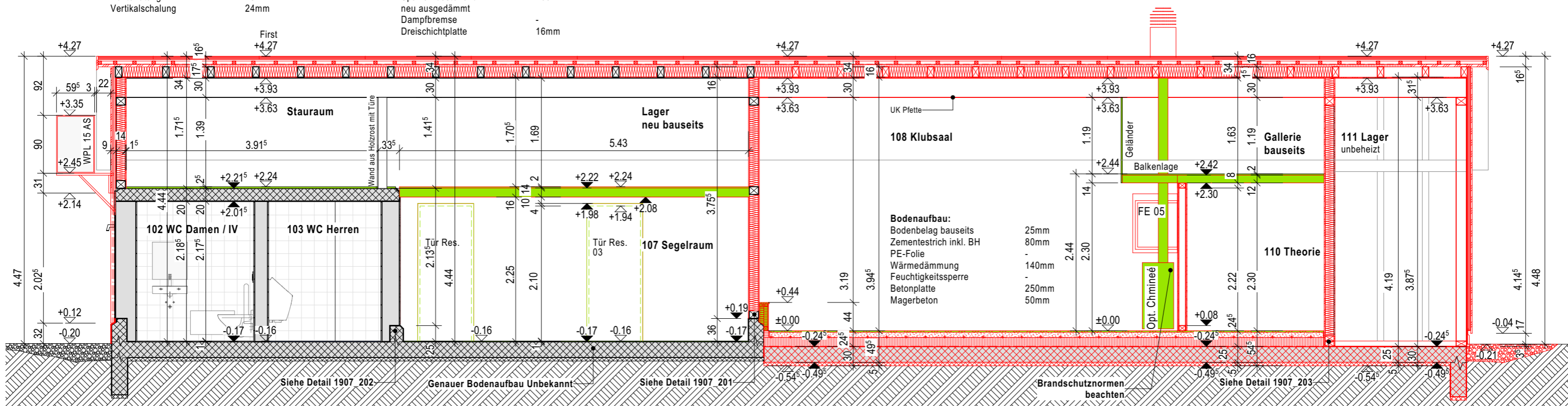

**GUT ZUR AUSFÜHRUNG**

bezüglich Gestaltung-Anordnung-Mass

Datum: 27.10.2020

Unterschrift: \_\_\_\_\_

**Erdgeschoss = ±0.00 = 435.43 m.ü.M**



Hauptstrasse 3  
T. 041 375 87 88

Mail loe@loe.ch

6045 Meggen  
www.loe.ch

Dat./Gez. 27.10.20/mf  
Rev.  
Mst. 1:60  
Format A3  
Plan-Nr. 1907\_122

**Legende**

Wird Bauseits ausgeführt

**Es muss Schweizer Holz verwendet werden**

Beton	Naturstein	Thermur (Mauerkopf)
Betonelement	Mörtel / Gips	Thermur (Mauerfuss)
Backstein	Kies, Schotter	Wärmedämmung
Kalksandstein	Holzwerkstoff	Mauerwerk nicht tragend
Bestehend	Neu	Abbruch

**Schnitt 1-1**

Bauherr: Gemeinde Meggen,  
Am Dorfplatz 3, 6045 Meggen

Objekt: 1907 An- und Umbau Garderobengebäude  
Hafen Hintermeggen, 6045 Meggen